	T.C. **TEKİRDAĞ NAMIK KEMAL ÜNİVERSİTESİ** **İş Akış Süreç Çizelgesi**	**Yayın Tarihi: 28.12.2016** **Revize Tarihi: 04.11.2021**
	STRATEJİ GELİŞTİRME DAİRE BAŞKANLIĞI **Muhasebe, Kesin Hesap ve Raporlama Şube Müdürlüğü**	**Versiyon No: 2** **İş Akış No: İ.A.Y.172.**

FAZLA ÇALIŞMA ÜCRETİ ÖDEME İŞLEMLERİ İŞ AKIŞ SÜRECİ	**Sorumlusu**	**Mevzuatlar/Dokümanlar**
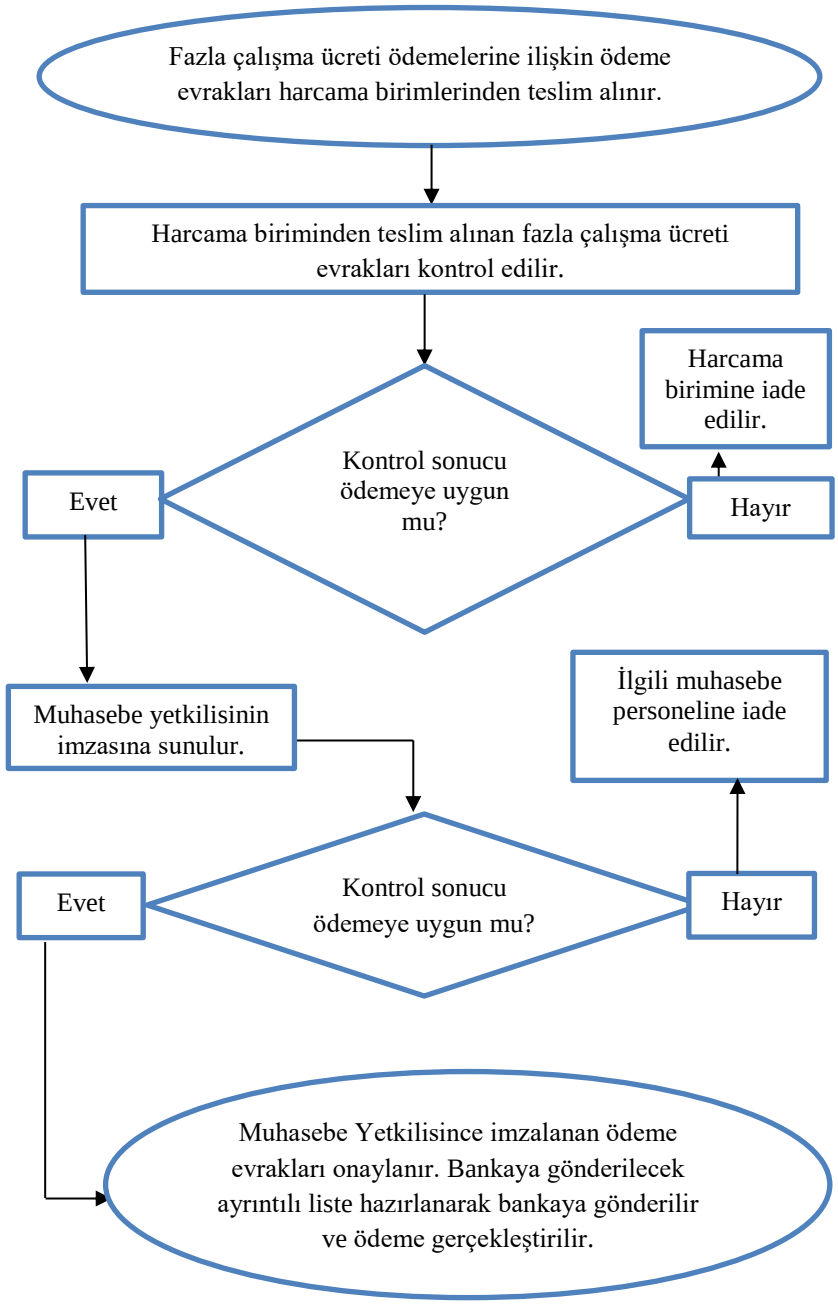	***Muhasebe, Kesin Hesap ve Raporlama Şube Müdürlüğü Personeli**	***Ödeme Emri Belgesi Ödeme Emri Teslim/Tesellüm Tutanağı** ***2547 sayılı Kanun,** ***657 sayılı Devlet Memurları Kanunu,** ***3843 sayılı Yükseköğretim Kurumlarında İkili Öğretim Yapılması Hakkında Kanun** ***Merkezi Bütçe Kanunu(K) Cetveli** *** Merkezi Yönetim Harcama Belgeleri Yönetmeliği.** ***Gelir Vergisi Kanunu** ***Damga Vergisi Kanunu**
	***Muhasebe Yetkilisi**	***5018 sayılı Kamu Mali Yönetimi ve Kontrol Kanunu 61.Md.** *** Merkezi Yönetim Harcama Belgeleri Yönetmeliği**
	***Muhasebe, Kesin Hesap ve Raporlama Şube Müdürlüğü Personeli**	***Gönderme Emri,** ***Gönderme Emri Teslim Tutanağı,** ***Bankaya Gönderilecek Ayrıntılı Listesi**